

DESENHO:	Nº FOLHA:	ESCALA:	REVISÃO:
MICAEL BRUNO CASSIANO SOARES	01/03	INDICADAS	00

ESCALA 1 / 25
NÍVEL: 1,00 m

- NOTAS:
- AS COTAS COM A UNIDADE NÃO INDICADA ESTÃO EM CENTÍMETROS;
 - CONFERIR COTAS NO LOCAL;
 - CONSTA NESTE LEVANTAMENTO FÍSICO APENAS OS ELEMENTOS ESTRUTURAIS QUE FORAM POSSÍVEIS DE VISUALIZAR DURANTE AS VISTORIAS PARA ELABORAÇÃO DO LAUDO TÉCNICO E PROJETO.

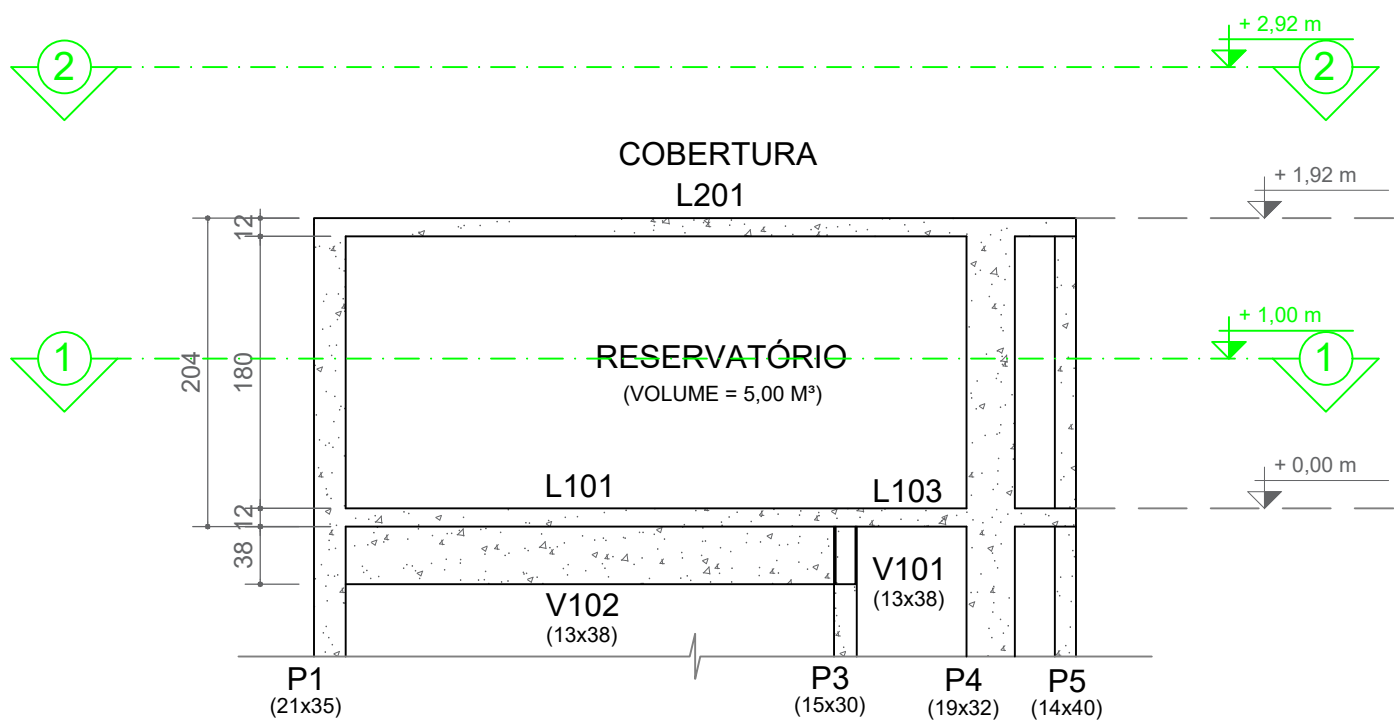

3 VISTA 01

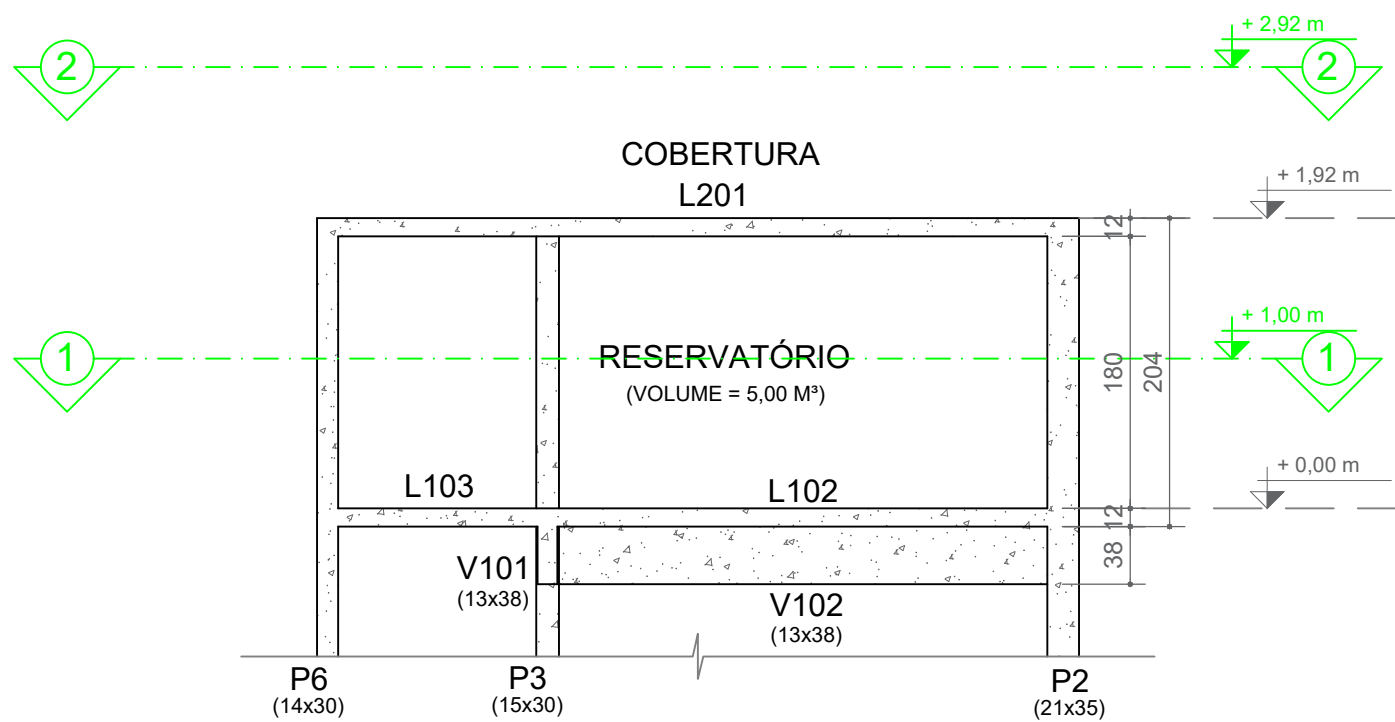

4 VISTA 03

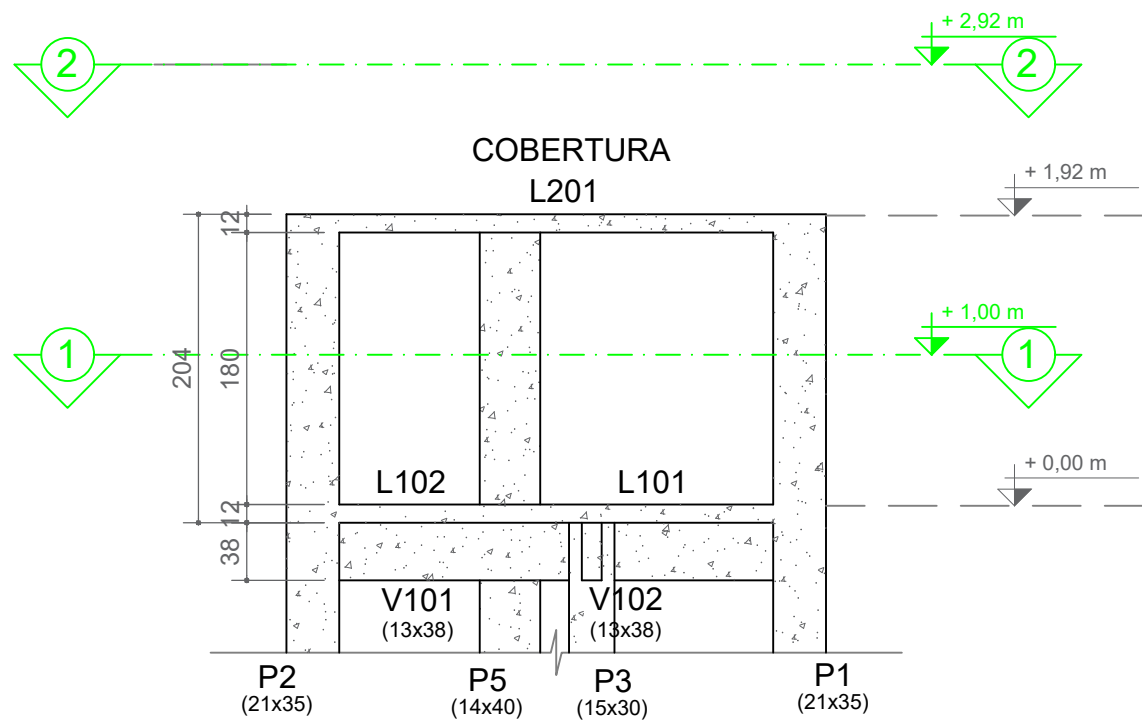

5 VISTA 02

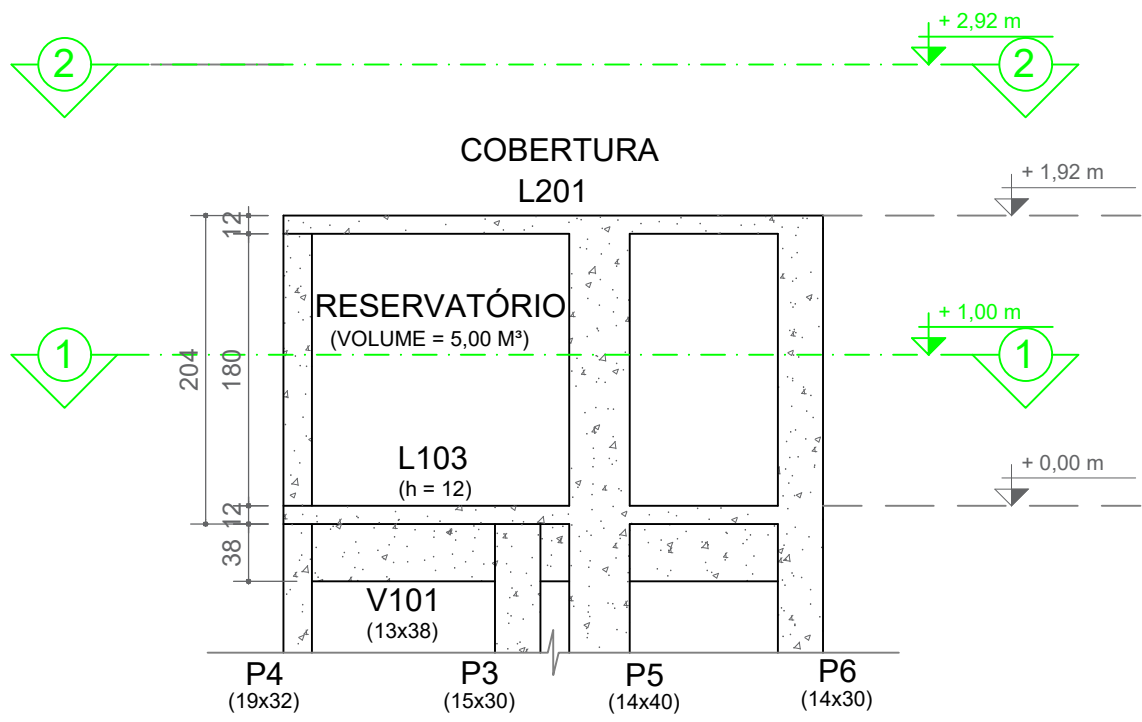

6 VISTA 04



REVISÃO	DESCRIÇÃO	DATA	REVISADO POR
REV-00	EMIÇÃO INICIAL	22/12/2021	ARTHUR SILVA DE MORAIS

PROPRIETÁRIO(A)	PROJETO N°
CÂMARA MUNICIPAL DE NATAL	REH-OA-12-CAM-RN-ENG-PRJ-REC-INF-REV00
	DATA
	22/12/2021

AUTOR(A)	ASSINATURA RESPONSÁVEL
ARTHUR SILVA DE MORAIS	

AUTOR(A)	ASSINATURA RESPONSÁVEL
RAPHAEL JAKES DE C R DUARTE	

RESPONSÁVEL TÉCNICO: ARTHUR SILVA DE MORAIS CREA: 2110424290
RESPONSÁVEL TÉCNICO: RAPHAEL JAKES DE C R DUARTE CREA: 2102111067
PROJETO - LEVANTAMENTO FÍSICO - VISTAS
PRANCHA - 02. REV. 00.
DIREITOS AUTORAIS RESERVADOS - PROIBIDA QUALQUER MODIFICAÇÃO OU REPRODUÇÃO NO TODO OU EM PARTE SEM O PRÉVIO
CONSENTIMENTO DO AUTOR DO PROJETO.
ENDEREÇO: AVENIDA SENADOR SALGADO FILHO, 2190 - ED. PORTUGAL CENTER - SALAS 128 E 130 - LAGOA NOVA, NATAL/RN.
TELEFONES: (84) 9 9645-8500 / (84) 9 9864-6586
E-MAIL: ENGEGRUT@GMAIL.COM

Empreendimento: CÂMARA MUNICIPAL - RUA JUNDIAÍ, N. 546 - NATAL - RN

Título/ Obra / Assunto:
LEVANTAMENTO FÍSICO DE RESERVATÓRIO ELEVADO - VISTAS

DESENHO:	Nº FOLHA:	ESCALA:	REVISÃO:
MICHAEL BRUNO CASSIANO SOARES	02/03	1/50	00

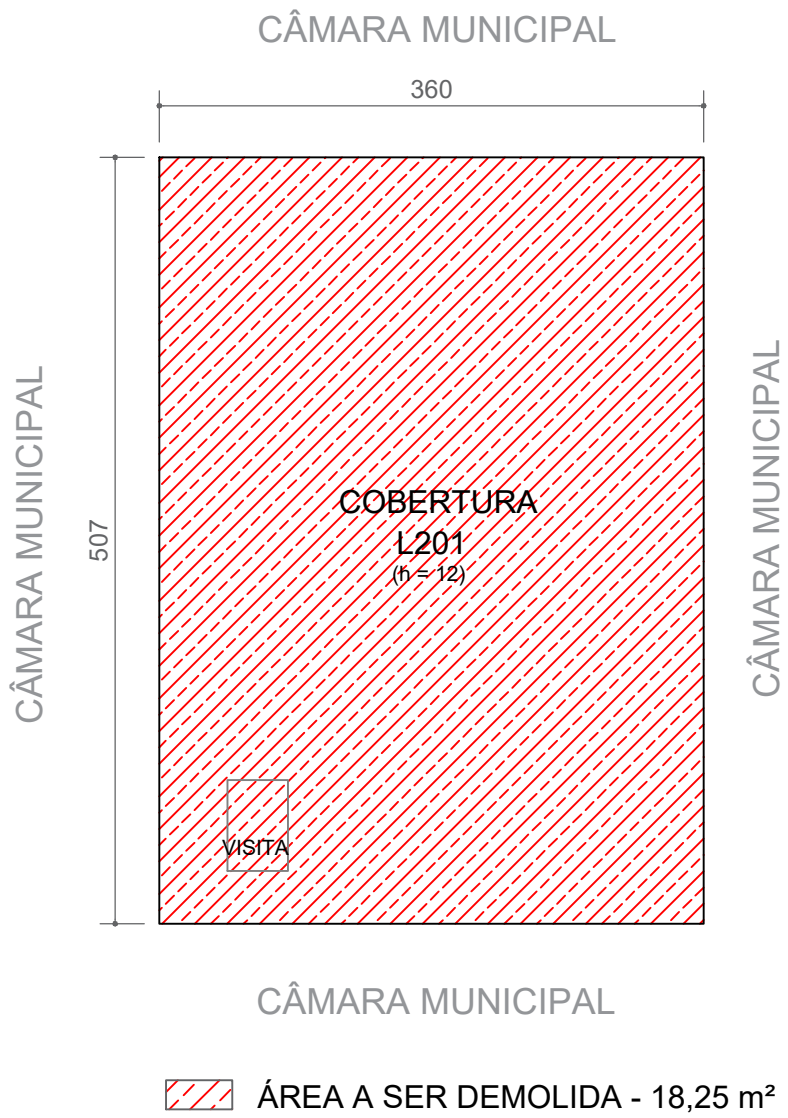

7 PROJETO DE RECUPERAÇÃO DA LAJE L201 - COBERTURA DO RESERVATÓRIO

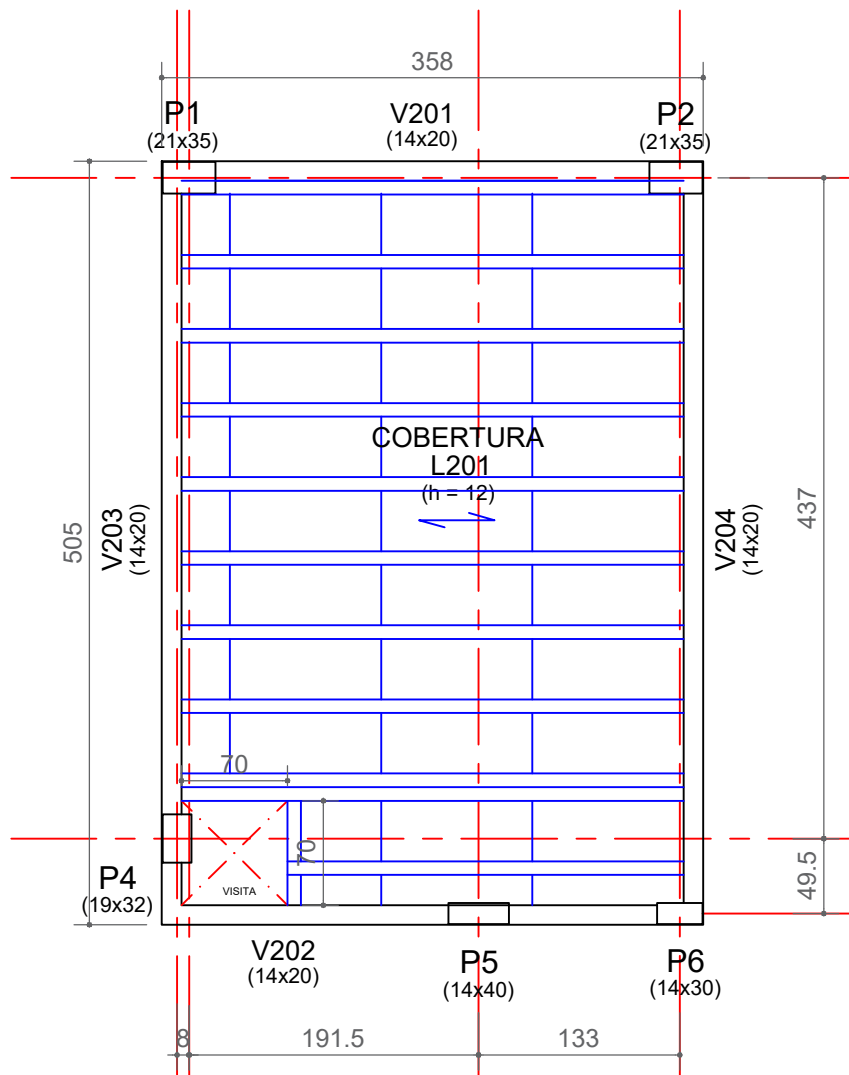

8 LAJE L201 - PLANTA DE FORMA COBERTURA DO RESERVATÓRIO

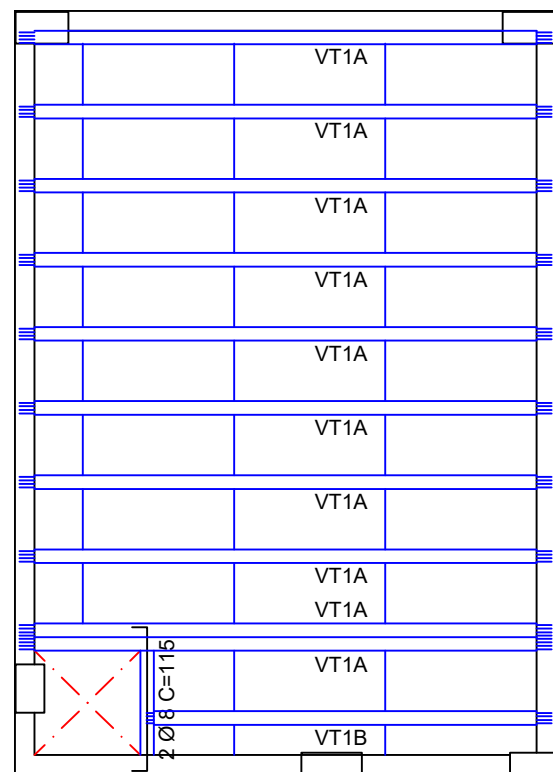

Enchimento em blocos de EPS H=8cm (8x40x100 cm).

Recomenda-se a utilização de uma malha de 5.0 mm c/ 20 cm ou tela eletrossoldada Q61 no capeamento da laje afim de se evitar fissuração da superfície devido a retração ou dilatação térmica.

Nota: para lajes com dimensão maior que 2,50 m, emendar tela com sobreposição mínima de duas malhas.

9 LAJE L201 - ARMADURA POSITIVA COBERTURA DO RESERVATÓRIO

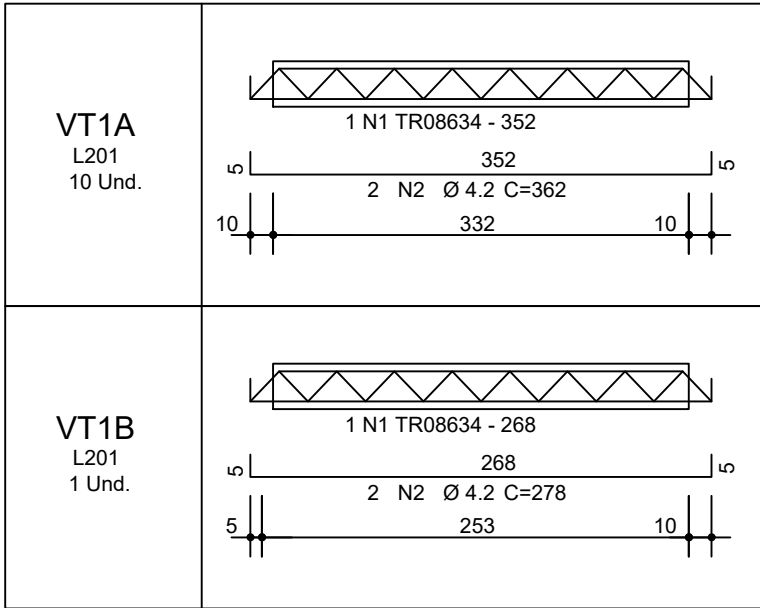

10 PROJETO DE FABRICAÇÃO DE VIGOTAS PRÉ-MOLDADAS SEM ESCALA

- NOTAS:
1. AS COTAS COM A UNIDADE NÃO INDICADA ESTÃO EM CENTÍMETROS;
 2. CONFERIR COTAS NO LOCAL;
 3. CONSTA NESTE PROJETO DE RECUPERAÇÃO APENAS OS ELEMENTOS ESTRUTURAIS QUE FORAM POSSÍVEIS DE VISUALIZAR DURANTE AS VISTORIAS PARA ELABORAÇÃO DO LAUDO TÉCNICO E PROJETO;
 4. A CAMADA DE REGULARIZAÇÃO DEVE SER EXECUTADA EM ARGAMASSA SOBRE A LAJE DE TAMPA DO RESERVATÓRIO COM CAIMENTO DE 0,5% A 1,0%;
 5. A DEMOLIÇÃO DA LAJE DE TAMPA DEVE SEGUIR AO QUE RECOMENDA A NR 18 (CONDIÇÕES E MEIO AMBIENTE DE TRABALHO NA INDÚSTRIA DA CONSTRUÇÃO), ITEM 18.5 (DEMOLIÇÃO).



REVISÃO	DESCRIÇÃO	DATA	REVISADO POR
REV-00	EMIÇÃO INICIAL	22/12/2021	ARTHUR SILVA DE MORAIS

PROPRIETÁRIO(A)	PROJETO N°
CÂMARA MUNICIPAL DE NATAL	REH-OA-12-CAM-RN-ENG-PRJ-REC-INF-REV00
	DATA
	22/12/2021

AUTOR(A)	ASSINATURA RESPONSÁVEL
ARTHUR SILVA DE MORAIS	

AUTOR(A)	ASSINATURA RESPONSÁVEL
RAPHAEL JAQUES DE C R DUARTE	

RESPONSÁVEL TÉCNICO: ARTHUR SILVA DE MORAIS CREA: 2110424290
RESPONSÁVEL TÉCNICO: RAPHAEL JAQUES DE C R DUARTE CREA: 2102111067
PROJETO DE RECUPERAÇÃO DA LAJE DE COBERTURA DO RESERVATÓRIO
PRANCHA - 03. REV. 00.
DIREITOS AUTORAIS RESERVADOS - PROIBIDA QUALQUER MODIFICAÇÃO OU REPRODUÇÃO NO TODO OU EM PARTE SEM O PRÉVIO CONSENTIMENTO DO AUTOR DO PROJETO.
ENDEREÇO: AVENIDA SENADOR SALGADO FILHO, 2190 - ED. PORTUGAL CENTER - SALAS 128 E 130 - LAGOA NOVA, NATAL/RN.
TELEFONES: (84) 9 9645-8500 / (84) 9 9864-6586
E-MAIL: ENGEGRUT@GMAIL.COM

Empreendimento :	CÂMARA MUNICIPAL - RUA JUNDIAÍ, N. 546 - NATAL - RN
------------------	---

Título/ Obra / Assunto:	PROJETO DE RECUPERAÇÃO DA LAJE DE COBERTURA DO RESERVATÓRIO
-------------------------	---

DESENHO:	Nº FOLHA:	ESCALA:	REVISÃO:
MICHAEL BRUNO CASSIANO SOARES	03/03	1/50	00